Kindertagesstätten-Bedarfsplanung 2026

Teil II: Kita-Kapazitäten



KOBLENZ
VERBINDET.

Amt für Jugend,
Familie, Senioren
und Soziales

Die nachfolgenden Übersichten stellen die Angebotssituation in den Koblenzer Kindertagesstätten dar, wie sie zum Zeitpunkt des Redaktionsschlusses für das laufende Kita-Betreuungsjahr vereinbart bzw. in den Betriebserlaubnissen des Landesjugendamts bereits festgehalten worden ist. Die Struktur von bereits beschlossenen, aber noch nicht realisierten Kita-Angeboten kann erst nach erfolgten Abstimmungen zwischen Träger, Bedarfsplanung und Landesjugendamt abgebildet werden.

Nach der folgenden Gliederungsstruktur werden die Informationen - nach einzelnen Planungsbezirken gruppiert - kita-bezogen abgebildet:

Kita	Kita-Nr.	Stadtteil-Kita	Stadtteil						
Gültigkeit ab	Befristung bis	Altersgruppe	Betreuungs-beginn	Unterbrechung von...	... bis	Betreuungs-ende	Plätze gesamt	darunter: betrieb-liche	heilpaed-agogische

„Stadtteil-Kitas“ sind Einrichtungen, die keine betrieblichen oder heilpädagogischen Plätze als feste Kontingente anbieten. Natürlich können und sollen auch Kinder mit Beeinträchtigungen in Stadtteil-Kitas im Wege der Einzelintegration betreut werden. Stadtteil-Kita bedeutet nicht, dass nur Kinder aus dem jeweiligen Stadtteil betreut werden können, in dem die Kita liegt.

Das Feld „Gültigkeit ab“ gibt an, ab wann das jeweilige Angebot in der Betriebserlaubnis der Kita festgehalten wurde bzw. zu welchem Zeitpunkt dies voraussichtlich umgesetzt wird. Unter „Befristung bis“ sind befristet bewilligte Betreuungsangebote erfasst.

Kita-Plätze, die betrieblich gebunden sind bzw. die kontinuierlich für Kinder mit Beeinträchtigungen angeboten werden, sind als „darunter“-Angebot ausgewiesen, d.h. diese Platzkontingente sind in der Rubrik „Plätze gesamt“ enthalten.

Die folgenden Übersichten geben für Eltern und andere Interessierte eine grobe Orientierung über das vorhandene und geplante Kita-Platzangebot im jeweiligen Planungsbezirk. Auf eine weitere Differenzierung des kita-spezifischen Betreuungsangebots muss an dieser Stelle aus pragmatischen Gründen verzichtet werden. Hierzu wird auf die jeweils aktuellen Informationen im Koblenzer Elternportal https://littlebird.koblenz.de/ hingewiesen. Die in den Übersichten einmontierten QR-Codes führen dort direkt zur jeweiligen Kita.

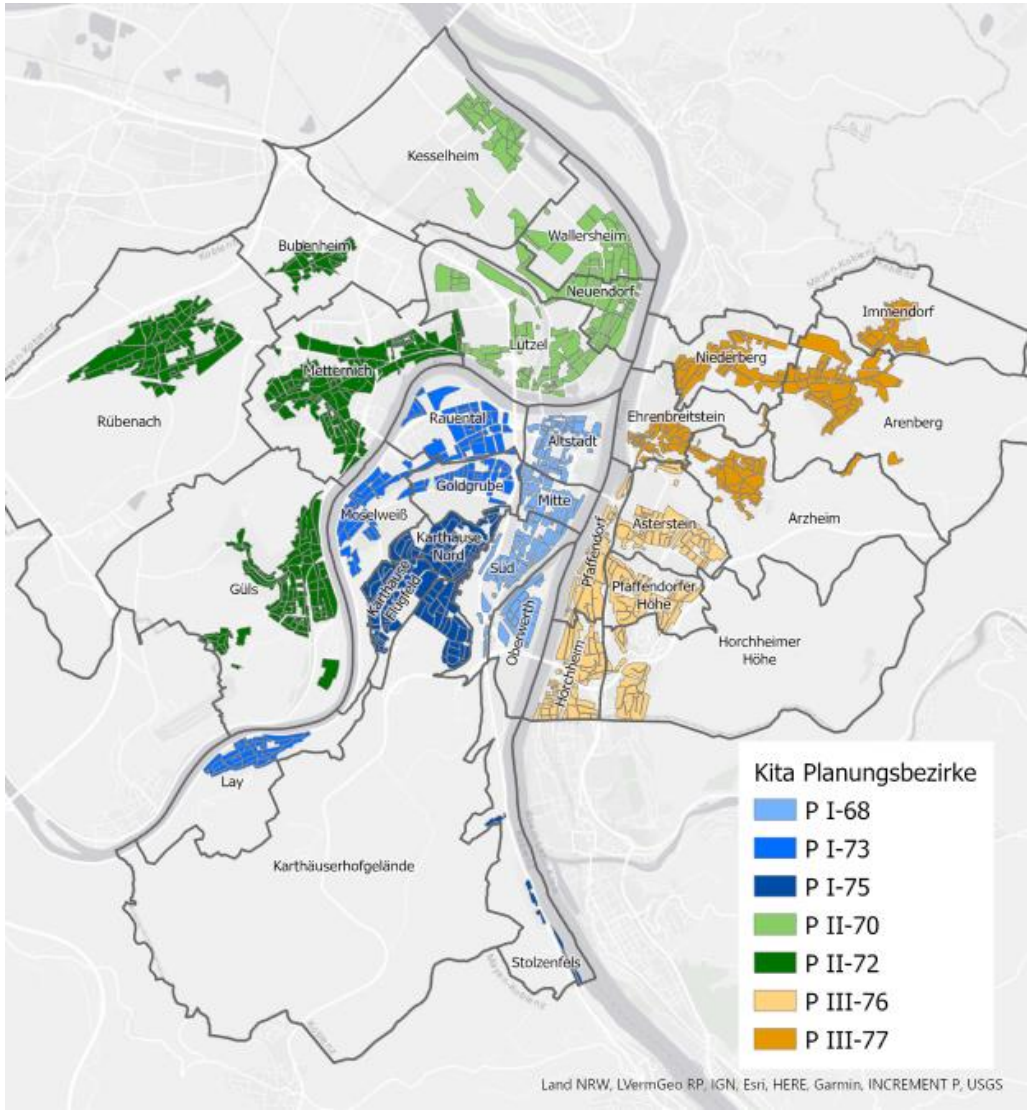

Aufteilung des Stadtgebiets Koblenz in sieben Kita-Planungsbezirke

Kita-Name	Kita-Nr.	Stadtteil-Kita	Stadtteil

Gültigkeit ab	Befristung bis	Altersgruppe	Betreuungs-beginn	Unterbrechung von...	... bis	Betreuungs-ende	Plätze gesamt	darunter: betriebliche	darunter: heilpaedagogische

Kita-Name	Kita-Nr.	Stadtteil-Kita	Stadtteil

Planungsbezirk **P I-68**

Gültigkeit ab	Befristung bis	Altersgruppe	Betreuungs-beginn	Unterbrechung von...	... bis	Betreuungs-ende	Plätze gesamt	darunter: betriebliche	heilpaedagogische
Kath. Kindertagesstätte St. Kastor						5606809	QR-Code ☑	Altstadt	
01.07.2021	14.04.2024	unter 2	07:15	00:00	00:00	16:45	**3**	0	0
15.04.2024	16.06.2024	unter 2	07:15	00:00	00:00	16:45	**2**	0	0
17.06.2024		unter 2	07:15	00:00	00:00	16:45	**3**	0	0
01.07.2021		Über 2	07:15	00:00	00:00	12:15	**22**	0	0
01.07.2021		Über 2	07:15	00:00	00:00	14:15	**18**	0	0
01.07.2021		Über 2	07:15	00:00	00:00	16:45	**42**	0	0
Bischöfliche Cusanus-Kinderkrippe						5606807	QR-Code ☐	Mitte	
01.07.2021		unter 2	07:15	00:00	00:00	15:45	**5**	5	0
01.07.2021		Über 2	07:15	00:00	00:00	15:45	**5**	5	0
Ev. Kindertagesstätte Sonnenschein an der Christuskirche						5606801	QR-Code ☑	Mitte	
01.07.2021	03.09.2023	Über 2	07:15	00:00	00:00	16:15	**60**	0	0
26.04.2022	03.09.2023	Über 2	07:15	00:00	00:00	14:15	**38**	0	0
04.09.2023		Über 2	07:15	00:00	00:00	14:15	**35**	0	0
04.09.2023		Über 2	07:15	00:00	00:00	16:15	**68**	0	0
Ev. Kindertagesstätte Unter dem Regenbogen						5607502	QR-Code ☑	Süd	
05.09.2022	03.10.2023	unter 2	07:15	00:00	00:00	16:15	**2**	0	0
04.10.2023	12.11.2023	unter 2	07:15	00:00	00:00	16:15	**3**	0	0
13.11.2023		unter 2	07:15	00:00	00:00	16:15	**2**	0	0
01.05.2022		Über 2	07:15	00:00	00:00	14:15	**35**	0	0
05.09.2022	03.10.2023	Über 2	07:15	00:00	00:00	16:15	**66**	0	0
05.09.2022		Über 2	07:30	00:00	00:00	15:00	**18**	0	0
04.10.2023	12.11.2023	Über 2	07:15	00:00	00:00	16:15	**65**	0	0
13.11.2023		Über 2	07:15	00:00	00:00	16:15	**66**	0	0
Kath. Kindertagesstätte St. Josef						5606808	QR-Code ☑	Süd	
01.07.2021		Über 2	07:15	00:00	00:00	16:15	**49**	0	0
01.03.2023		Über 2	07:15	12:30	14:00	16:15	**31**	0	0
Vorstadt-Kids Hort für die Schenkendorfschule (Comenius Schule)						5606806	QR-Code ☑	Süd	
01.07.2023		Schulkinder	11:00	00:00	00:00	18:00	**22**	0	0

Kita-Name	Kita-Nr.	Stadtteil-Kita	Stadtteil

Gültigkeit ab	Befristung bis	Altersgruppe	Betreuungs-beginn	Unterbrechung von...	... bis	Betreuungs-ende	Plätze gesamt	darunter: betriebliche	heilpaedagogische
Kindertagesstätte Schmetterlingsgarten						5606810	QR-Code ☑	Oberwerth	
01.07.2021		unter 2	07:00	00:00	00:00	14:00	**10**	0	0
01.07.2021		Über 2	07:00	00:00	00:00	14:00	**17**	0	0
01.07.2021		Über 2	07:00	00:00	00:00	16:30	**33**	0	0
Krabbelstube Kuschelnest						5607511	QR-Code ☑	Oberwerth	
01.07.2021		unter 2	07:30	00:00	00:00	16:30	**5**	0	0
01.07.2021		Über 2	07:30	00:00	00:00	16:30	**6**	0	0
Kath. Kindertagesstätte St. Menas						5607516	QR-Code ☑	Stolzenfels	
01.07.2021		Über 2	07:15	00:00	00:00	16:15	**20**	0	0

Kita-Name	Kita-Nr.	Stadtteil-Kita	Stadtteil

Planungsbezirk **P I-73**

Gültigkeit ab	Befristung bis	Altersgruppe	Betreuungs-beginn	Unterbrechung von...	... bis	Betreuungs-ende	Plätze gesamt	darunter: betriebliche	darunter: heilpaedagogische
Ev. Hort Goldgrube						5607307	QR-Code ☑	Goldgrube	
01.07.2021		Schulkinder	06:30	09:00	12:00	17:30	**60**	0	0
Kath. Kindertagesstätte St. Franziskus						5607310	QR-Code ☑	Goldgrube	
01.07.2021		Über 2	07:00	00:00	00:00	12:30	**20**	0	0
01.07.2021		Über 2	07:00	00:00	00:00	17:00	**46**	0	0
Betriebskindertagesstätte Marienkäfer						5607308	QR-Code ☐	Rauental	
01.01.2023		unter 2	07:00	00:00	00:00	17:00	**8**	8	0
01.01.2023		unter 2	08:00	00:00	00:00	18:00	**2**	2	0
01.07.2021		Über 2	08:00	00:00	00:00	18:00	**16**	16	0
01.01.2023		Über 2	07:00	00:00	00:00	17:00	**38**	38	0
Betriebs-Kita "Die blauen Zwerge" der Debeka-Gruppe						5607316	QR-Code ☐	Rauental	
01.10.2023		unter 2	07:30	00:00	00:00	16:30	**12**	12	0
01.10.2023		Über 2	07:30	00:00	00:00	16:30	**24**	24	0
Kath. Kindertagesstätte St. Elisabeth						5607309	QR-Code ☑	Rauental	
01.07.2021		unter 2	07:15	00:00	00:00	16:15	**3**	0	0
01.07.2021		Über 2	07:15	00:00	00:00	16:15	**44**	0	0
01.09.2023		Über 2	07:15	00:00	00:00	14:15	**40**	0	0
01.09.2023	31.12.2028	Über 2	07:15	12:15	14:15	16:15	**28**	0	0
Lebenshilfe-Kita Kunterbunt						5607314	QR-Code ☑	Rauental	
01.07.2021		unter 2	07:30	00:00	00:00	14:30	**5**	0	0
01.07.2021		Über 2	07:30	00:00	00:00	16:30	**40**	0	0
01.09.2021		Über 2	07:30	00:00	00:00	14:30	**30**	0	10

Kita-Name	Kita-Nr.	Stadtteil-Kita	Stadtteil

Gültigkeit ab	Befristung bis	Altersgruppe	Betreuungs-beginn	Unterbrechung von...	... bis	Betreuungs-ende	Plätze gesamt	darunter: betriebliche	heilpaedagogische
Haus für Kinder Kemperhof						5607305	QR-Code ☐	Moselweiß	
01.07.2021		unter 2	05:45	00:00	00:00	15:45	**3**	0	0
01.07.2021	29.02.2024	unter 2	06:30	00:00	00:00	17:30	**12**	6	0
01.07.2021	29.02.2024	unter 2	07:30	00:00	00:00	17:30	**2**	2	0
01.07.2021	29.02.2024	unter 2	10:45	00:00	00:00	20:45	**3**	3	0
01.03.2024		unter 2	06:30	00:00	00:00	17:30	**8**	3	0
01.03.2024		unter 2	08:45	00:00	00:00	18:45	**3**	3	0
01.07.2021		Über 2	05:45	00:00	00:00	15:45	**12**	9	0
01.07.2021	29.02.2024	Über 2	06:30	00:00	00:00	17:30	**18**	10	0
01.07.2021	29.02.2024	Über 2	10:45	00:00	00:00	20:45	**12**	6	0
01.09.2022	29.02.2024	Über 2	07:30	00:00	00:00	17:30	**26**	13	0
01.03.2024		Über 2	06:30	00:00	00:00	17:30	**55**	27	0
01.03.2024		Über 2	08:45	00:00	00:00	18:45	**12**	6	0
01.09.2022	29.02.2024	Schulkinder	08:30	00:00	00:00	17:30	**37**	18	0
01.03.2024	31.08.2024	Schulkinder	08:30	00:00	00:00	17:30	**32**	10	0
Kath. Kindertagesstätte St. Laurentius						5607312	QR-Code ☑	Moselweiß	
01.07.2021	14.04.2024	unter 2	07:15	00:00	00:00	16:15	**3**	0	0
15.04.2024		unter 2	07:15	00:00	00:00	16:15	**2**	0	0
01.07.2021		Über 2	07:15	00:00	00:00	12:45	**20**	0	0
01.07.2021	31.08.2024	Über 2	07:15	00:00	00:00	16:15	**41**	0	0
01.07.2021	31.12.2028	Über 2	07:15	12:15	13:45	16:15	**26**	0	0
Kath. Kindertagesstätte St. Martinus						5607313	QR-Code ☑	Lay	
01.07.2021		Über 2	07:00	00:00	00:00	16:00	**40**	0	0
01.07.2021	31.12.2028	Über 2	07:00	12:30	14:00	16:00	**35**	0	0

Kita-Name	Kita-Nr.	Stadtteil-Kita	Stadtteil

Planungsbezirk **P I-75**

Gültigkeit ab	Befristung bis	Altersgruppe	Betreuungs-beginn	Unterbrechung von...	... bis	Betreuungs-ende	Plätze gesamt	darunter: betriebliche	heilpaedagogische
Kath. Kindertagesstätte St. Beatus						5607513	QR-Code ☑	Karthause-Nord	
01.09.2023		Über 2	07:15	00:00	00:00	14:15	**18**	0	0
01.09.2023		Über 2	07:15	00:00	00:00	16:15	**47**	0	0
Lebenshilfe-KiTa Am Löwentor						5607517	QR-Code ☑	Karthause-Nord	
01.07.2021		unter 2	07:30	00:00	00:00	14:30	**5**	0	0
01.07.2021		Über 2	07:30	00:00	00:00	14:30	**12**	0	0
01.07.2021		Über 2	07:30	00:00	00:00	15:00	**21**	0	21
01.07.2021		Über 2	07:30	00:00	00:00	16:30	**48**	0	0
Ev. Kindertagesstätte Spatzennest						5607501	QR-Code ☑	Karthäuserhof	
01.07.2021		unter 2	07:00	00:00	00:00	16:00	**4**	0	0
01.07.2021		Über 2	07:00	00:00	00:00	14:00	**22**	0	0
01.07.2021		Über 2	07:00	00:00	00:00	16:00	**39**	0	0
Die bunten Vielfalter Waldkita i.Pl.						5607518	QR-Code ☑	Karthause-Flugfeld	
01.08.2024		Über 2	07:00	00:00	00:00	14:00	**16**	0	0
Ev. Kindertagesstätte Arche Noah						5607506	QR-Code ☑	Karthause-Flugfeld	
01.07.2021		unter 2	07:00	00:00	00:00	16:00	**3**	0	0
01.07.2021		Über 2	07:00	00:00	00:00	14:00	**44**	0	0
01.07.2021		Über 2	07:00	00:00	00:00	16:00	**38**	0	0
Integratives Montessori Kinderhaus						5607512	QR-Code ☐	Karthause-Flugfeld	
04.09.2023	03.03.2024	unter 2	07:30	00:00	00:00	15:30	**1**	0	0
26.08.2024	18.10.2024	unter 2	07:00	00:00	00:00	15:00	**1**	0	0
01.07.2021	03.09.2023	Über 2	07:30	00:00	00:00	15:30	**30**	0	10
04.09.2023	03.03.2024	Über 2	07:30	00:00	00:00	15:30	**29**	0	10
04.03.2024	25.08.2024	Über 2	07:30	00:00	00:00	15:30	**30**	0	10
26.08.2024	18.10.2024	Über 2	07:00	00:00	00:00	15:00	**29**	0	10
Kath. Kindertagesstätte St. Hedwig						5607514	QR-Code ☑	Karthause-Flugfeld	
01.07.2021		Über 2	07:15	00:00	00:00	12:45	**18**	0	0
01.07.2021		Über 2	07:15	00:00	00:00	14:15	**18**	0	0
01.07.2021		Über 2	07:15	00:00	00:00	16:15	**46**	0	0
01.07.2021	31.12.2028	Über 2	07:15	12:45	14:15	16:15	**18**	0	0

Kita-Name	Kita-Nr.	Stadtteil-Kita	Stadtteil

Gültigkeit ab	Befristung bis	Altersgruppe	Betreuungs-beginn	Unterbrechung von...	... bis	Betreuungs-ende	Plätze gesamt	darunter: betriebliche	heilpaedagogische
Kinderhaus des Studierendenwerks Koblenz am RheinMoselCampus						5607515	QR-Code ☐	Karthause-Flugfeld	
01.03.2023		unter 2	07:30	00:00	00:00	16:30	**14**	14	0
01.03.2023		Über 2	07:30	00:00	00:00	16:30	**56**	56	0

Kita-Name	Kita-Nr.	Stadtteil-Kita	Stadtteil

Planungsbezirk **P II-70**

Gültigkeit ab	Befristung bis	Altersgruppe	Betreuungs-beginn	Unterbrechung von...	... bis	Betreuungs-ende	Plätze gesamt	darunter: betriebliche	darunter: heilpaedagogische
Ev. Kindertagesstätte Bodelschwingh						5607003	QR-Code ☑	Lützel	
01.07.2021		unter 2	07:00	00:00	00:00	16:00	**4**	1	0
01.07.2021		Über 2	07:00	00:00	00:00	14:00	**22**	0	0
01.07.2021		Über 2	07:00	00:00	00:00	16:00	**39**	1	0
Kath. Kindertagesstätte Maria Hilf						5607028	QR-Code ☑	Lützel	
01.07.2021		Über 2	07:30	00:00	00:00	12:30	**23**	0	0
01.07.2021		Über 2	07:30	00:00	00:00	16:30	**34**	0	0
01.07.2021	31.12.2028	Über 2	07:30	12:30	14:00	16:30	**18**	0	0
Kath. Kindertagesstätte Maria Hilf Mittelweiden						5607001	QR-Code ☑	Lützel	
01.07.2021		Über 2	07:30	00:00	00:00	14:30	**20**	0	0
01.07.2021		Über 2	07:30	00:00	00:00	16:30	**40**	0	0
01.07.2021		Schulkinder	09:00	00:00	00:00	17:00	**40**	0	0
Kath. Kindertagesstätte St. Antonius						5607021	QR-Code ☑	Lützel	
01.07.2021	30.04.2024	unter 2	07:00	00:00	00:00	15:00	**4**	0	0
01.05.2024		unter 2	07:00	00:00	00:00	15:00	**3**	0	0
01.07.2021	30.04.2024	Über 2	07:00	00:00	00:00	15:00	**56**	0	0
01.05.2024		Über 2	07:00	00:00	00:00	15:00	**57**	0	0
Ev. Kindertagesstätte Bunte Welt						5607005	QR-Code ☑	Neuendorf	
07.08.2023		Über 2	07:00	00:00	00:00	13:00	**25**	0	0
07.08.2023		Über 2	07:00	00:00	00:00	16:00	**20**	0	0
Kath. Kindertagesstätte Im Kreutzchen						5607011	QR-Code ☑	Neuendorf	
01.07.2021		Über 2	07:30	00:00	00:00	16:30	**36**	0	0
01.07.2021		Schulkinder	10:00	00:00	00:00	18:00	**54**	0	0
Kath. Kindertagesstätte St. Peter						5607006	QR-Code ☑	Neuendorf	
01.09.2022		Über 2	07:00	00:00	00:00	14:00	**35**	0	0
01.09.2022		Über 2	07:00	00:00	00:00	15:00	**35**	0	0

Kita-Name						Kita-Nr.	Stadtteil-Kita	Stadtteil	
Gültigkeit ab	Befristung bis	Altersgruppe	Betreuungs-beginn	Unterbrechung von...	... bis	Betreuungs-ende	Plätze gesamt	darunter: betriebliche	heilpaedagogische
Städt. Kindertagesstätte Pusteblume						5607008a	QR-Code ☑	Neuendorf	
01.07.2021	14.05.2024	unter 2	07:30	00:00	00:00	16:30	10	0	0
15.05.2024	31.08.2024	unter 2	07:30	00:00	00:00	16:30	5	0	0
01.07.2021	31.08.2024	Über 2	07:30	00:00	00:00	16:30	30	0	0
01.07.2021	31.08.2024	Über 2	07:30	00:00	00:00	16:30	56	0	0
01.07.2021	31.08.2024	Über 2	08:00	12:00	13:30	16:30	54	0	0
01.07.2021	31.08.2024	Über 2	08:00	12:00	13:30	16:30	26	0	0
Kath. Kindertagesstätte St. Bernhard						5607007	QR-Code ☑	Wallersheim	
13.08.2022		Über 2	07:00	00:00	00:00	12:30	50	0	0
13.08.2022		Über 2	07:00	00:00	00:00	16:30	64	0	0
13.08.2022	31.12.2028	Über 2	07:00	12:30	14:00	16:30	36	0	0
Ev. Kindertagesstätte CompuGroup						5607023	QR-Code ☐	Kesselheim	
01.07.2021	26.05.2024	unter 2	07:30	00:00	00:00	16:30	8	8	0
01.07.2021	26.05.2024	unter 2	08:30	00:00	00:00	17:30	4	4	0
27.05.2024		unter 2	07:30	00:00	00:00	16:30	10	10	0
01.07.2021	26.05.2024	Über 2	07:30	00:00	00:00	16:30	16	16	0
01.07.2021	26.05.2024	Über 2	08:30	00:00	00:00	17:30	8	8	0
27.05.2024	31.07.2024	Über 2	07:30	00:00	00:00	16:30	15	15	0
01.08.2024		Über 2	07:30	00:00	00:00	16:30	17	17	0
Kath. Kindertagesstätte St. Martin Kesselheim						5607022	QR-Code ☑	Kesselheim	
01.07.2022	17.09.2023	unter 2	07:00	00:00	00:00	16:00	2	0	0
18.09.2023	31.03.2024	unter 2	07:00	00:00	00:00	16:00	4	0	0
01.04.2024	30.04.2024	unter 2	07:00	00:00	00:00	16:00	2	0	0
01.05.2024	30.06.2024	unter 2	07:00	00:00	00:00	16:00	1	0	0
01.07.2024		unter 2	07:00	00:00	00:00	16:00	2	0	0
01.07.2021	30.04.2024	Über 2	07:00	00:00	00:00	12:30	30	0	0
01.07.2022	17.09.2023	Über 2	07:00	00:00	00:00	16:00	58	0	0
18.09.2023	31.03.2024	Über 2	07:00	00:00	00:00	16:00	56	0	0
01.04.2024		Über 2	07:00	00:00	00:00	16:00	58	0	0
01.05.2024	30.06.2024	Über 2	07:00	00:00	00:00	12:30	22	0	0
01.07.2024		Über 2	07:00	00:00	00:00	12:30	30	0	0

Kita-Name	Kita-Nr.	Stadtteil-Kita	Stadtteil

Planungsbezirk **P II-72**

Gültigkeit ab	Befristung bis	Altersgruppe	Betreuungs-beginn	Unterbrechung von...	... bis	Betreuungs-ende	Plätze gesamt	darunter: betriebliche	heilpaedagogische
Betriebskindertagesstätte des BWZK Lazarett-Zwerge						5607210	QR-Code ☐	Metternich	
01.07.2021		unter 2	05:30	00:00	00:00	14:30	**2**	2	0
01.07.2021		unter 2	12:30	00:00	00:00	21:30	**2**	2	0
01.09.2023		unter 2	07:00	00:00	00:00	17:00	**4**	4	0
01.07.2021		Über 2	05:30	00:00	00:00	14:30	**13**	13	0
01.07.2021		Über 2	12:30	00:00	00:00	21:30	**13**	13	0
01.09.2023		Über 2	07:00	00:00	00:00	17:00	**20**	20	0
Kath. Kindertagesstätte St. Johannes						5607212	QR-Code ☑	Metternich	
01.07.2021		Über 2	07:00	00:00	00:00	12:30	**32**	0	0
01.07.2021		Über 2	07:00	00:00	00:00	16:00	**36**	0	0
01.07.2021	31.12.2028	Über 2	07:00	12:30	14:00	16:00	**18**	0	0
Kath. Kindertagesstätte St. Konrad						5607211	QR-Code ☑	Metternich	
01.07.2021	28.02.2024	Über 2	07:00	00:00	00:00	13:00	**44**	0	0
01.07.2021	28.02.2024	Über 2	07:00	00:00	00:00	16:00	**32**	0	0
26.02.2024		Über 2	07:00	00:00	00:00	14:00	**38**	0	0
26.02.2024		Über 2	07:00	00:00	00:00	16:00	**38**	0	0
Kinderhaus Klitzeklein						5607213	QR-Code ☑	Metternich	
01.08.2023		unter 2	07:30	00:00	00:00	14:30	**7**	0	0
01.08.2023		Über 2	07:30	00:00	00:00	14:30	**23**	0	0
Kinderhort Kaul-Quappen						5607209	QR-Code ☑	Metternich	
01.07.2021		Schulkinder	10:00	00:00	00:00	16:00	**31**	0	0
Kindertagesstätte Bullerbü des Studierendenwerks am Campus Koblenz						5607208	QR-Code ☐	Metternich	
01.03.2023		unter 2	07:30	00:00	00:00	16:30	**14**	14	0
01.03.2023	31.08.2024	Über 2	07:30	00:00	00:00	16:30	**56**	56	0
Städt. Kindertagesstätte Eulenhorst						5607201	QR-Code ☑	Metternich	
01.07.2021		unter 2	07:00	00:00	00:00	16:30	**3**	3	0
01.07.2021		Über 2	07:00	00:00	00:00	14:00	**19**	0	0
01.07.2021		Über 2	07:00	00:00	00:00	16:30	**48**	10	0
01.07.2021	31.12.2028	Über 2	08:00	12:00	13:30	16:00	**20**	0	0
01.07.2021		Schulkinder	10:00	00:00	00:00	17:00	**20**	2	0

Kita-Name	Kita-Nr.	Stadtteil-Kita	Stadtteil

Gültigkeit ab	Befristung bis	Altersgruppe	Betreuungs-beginn	Unterbrechung von...	... bis	Betreuungs-ende	Plätze gesamt	darunter: betriebliche	heilpaedagogische
Kath. Kindertagesstätte St. Servatius						5607206	QR-Code ☑	Güls	
01.07.2021	31.07.2027	Über 2	07:00	00:00	00:00	12:30	**46**	0	0
01.07.2021	31.07.2027	Über 2	07:00	00:00	00:00	16:00	**44**	0	0
01.07.2021	31.07.2027	Schulkinder	09:00	00:00	00:00	16:00	**20**	0	0
Städt. Kindertagesstätte Gülser Rappelkiste						5607202	QR-Code ☑	Güls	
01.09.2022		unter 2	07:00	00:00	00:00	14:00	**3**	0	0
01.09.2022	31.12.2028	unter 2	07:00	12:00	14:00	16:00	**7**	0	0
09.12.2021		Über 2	07:00	00:00	00:00	14:00	**30**	0	0
09.12.2021		Über 2	07:00	00:00	00:00	16:00	**52**	0	0
09.12.2021	31.12.2024	Über 2	07:00	12:00	14:00	16:00	**35**	0	0
Kath. Kindertagesstätte St. Maternus						5607009	QR-Code ☑	Rübenach	
03.09.2022		Über 2	07:00	00:00	00:00	14:00	**50**	0	0
Kath. Kindertagesstätte St. Mauritius						5607203	QR-Code ☑	Rübenach	
01.02.2022	30.04.2024	unter 2	07:00	00:00	00:00	16:30	**3**	0	0
01.05.2024		unter 2	07:00	00:00	00:00	16:00	**1**	0	0
01.07.2021	30.04.2024	Über 2	07:00	00:00	00:00	12:30	**45**	0	0
01.07.2021	30.04.2024	Über 2	07:00	12:30	14:00	16:30	**18**	0	0
01.02.2022	30.04.2024	Über 2	07:00	00:00	00:00	16:30	**49**	0	0
01.05.2024		Über 2	07:00	00:00	00:00	12:30	**45**	0	0
01.05.2024		Über 2	07:00	12:30	14:00	16:00	**18**	0	0
01.05.2024		Über 2	07:00	00:00	00:00	16:00	**49**	0	0
Städt. Kindertagesstätte Im Zauberland						5607204	QR-Code ☑	Rübenach	
01.07.2021		Über 2	06:45	00:00	00:00	16:45	**18**	0	0
01.07.2021	31.07.2028	Über 2	07:00	12:00	14:00	16:00	**37**	0	0
01.07.2021		Über 2	07:30	00:00	00:00	16:30	**20**	0	0
01.07.2021		Schulkinder	09:45	00:00	00:00	16:45	**21**	0	0

Kita-Name	Kita-Nr.	Stadtteil-Kita	Stadtteil

Planungsbezirk **P III-76**

Gültigkeit ab	Befristung bis	Altersgruppe	Betreuungs-beginn	Unterbrechung von...	... bis	Betreuungs-ende	Plätze gesamt	darunter: betriebliche	darunter: heilpaedagogische
Ev. Kindertagesstätte Pusteblume						5607701	QR-Code ☑	Asterstein	
01.04.2023	31.10.2024	unter 2	07:30	00:00	00:00	15:30	**3**	0	0
01.04.2023	31.10.2024	Über 2	07:30	00:00	00:00	14:00	**19**	0	0
01.04.2023	31.10.2024	Über 2	07:30	00:00	00:00	15:30	**18**	0	0
Kath. Kindertagesstätte Am Luisenturm						5607714	QR-Code ☑	Asterstein	
01.01.2023	14.03.2024	Über 2	07:30	00:00	00:00	14:30	**25**	0	0
01.01.2023	14.03.2024	Über 2	07:30	00:00	00:00	16:30	**25**	0	0
15.03.2024		Über 2	07:00	00:00	00:00	14:00	**25**	0	0
15.03.2024		Über 2	07:00	00:00	00:00	16:00	**25**	0	0
01.01.2023	14.03.2024	Schulkinder	09:30	00:00	00:00	16:30	**15**	0	0
15.03.2023		Schulkinder	09:00	00:00	00:00	16:00	**15**	0	0
Kath. Kindertagesstätte Am Bienhorntal						5607715	QR-Code ☑	Asterstein	
01.07.2021		Über 2	07:00	00:00	00:00	14:00	**30**	0	0
01.07.2021	31.01.2025	Über 2	07:00	00:00	00:00	16:00	**45**	0	0
Kindertagesstätte Bunte Kleckse						5607711	QR-Code ☑	Asterstein	
01.07.2021	30.09.2023	unter 2	07:30	00:00	00:00	16:30	**7**	0	0
01.10.2023		unter 2	07:30	00:00	00:00	16:30	**5**	0	0
01.07.2021	30.09.2023	Über 2	07:30	00:00	00:00	16:30	**33**	0	0
01.10.2023		Über 2	07:30	00:00	00:00	16:30	**32**	0	0
Kath. Kindertagesstätte St. Peter und Paul						5607604	QR-Code ☑	Pfaffendorf	
17.07.2023	30.04.2024	unter 2	07:00	00:00	00:00	16:00	**2**	0	0
01.05.2024	31.08.2024	unter 2	07:00	00:00	00:00	16:00	**1**	0	0
17.07.2023	31.08.2024	Über 2	07:00	00:00	00:00	12:30	**27**	0	0
17.07.2023	31.08.2024	Über 2	07:00	00:00	00:00	16:00	**36**	0	0

Kita-Name	Kita-Nr.	Stadtteil-Kita	Stadtteil

Gültigkeit ab	Befristung bis	Altersgruppe	Betreuungs-beginn	Unterbrechung von...	... bis	Betreuungs-ende	Plätze gesamt	darunter: betriebliche	heilpaedagogische
Ev. Kindertagesstätte Hoffnungskirche						5607602	QR-Code ☑	Pfaffendorfer Höhe	
01.07.2021	18.08.2024	unter 2	07:00	00:00	00:00	16:00	**7**	0	0
19.08.2024		unter 2	08:00	00:00	00:00	15:00	**7**	0	0
01.07.2021	18.08.2024	Über 2	07:00	00:00	00:00	16:00	**40**	0	0
19.08.2024		Über 2	08:00	00:00	00:00	15:00	**40**	0	0
01.07.2021	18.08.2024	Schulkinder	09:30	00:00	00:00	16:30	**20**	0	0
19.08.2024		Schulkinder	08:00	00:00	00:00	15:00	**20**	0	0
Kath. Kindertagesstätte St. Martin Pfaffendorf						5607605	QR-Code ☑	Pfaffendorfer Höhe	
01.07.2021	30.09.2023	Über 2	07:00	00:00	00:00	13:00	**36**	0	0
01.07.2021	30.09.2023	Über 2	07:00	00:00	00:00	16:00	**30**	0	0
01.10.2023		Über 2	07:00	00:00	00:00	16:00	**50**	0	0
Kindertagesstätte Bilingoo						5607713	QR-Code ☐	Pfaffendorfer Höhe	
01.07.2021	30.11.2023	unter 2	07:00	00:00	00:00	17:00	**6**	6	0
01.12.2023	01.09.2024	unter 2	07:00	00:00	00:00	17:00	**7**	7	0
01.07.2021	30.11.2023	Über 2	07:00	00:00	00:00	17:00	**22**	22	0
01.07.2021		Über 2	08:00	00:00	00:00	18:00	**20**	20	0
01.12.2023	01.09.2024	Über 2	07:00	00:00	00:00	17:00	**21**	21	0
Kath. Kindertagesstätte St. Maximin						5607603	QR-Code ☑	Horchheim	
01.07.2021	30.04.2024	unter 2	07:00	00:00	00:00	16:00	**3**	0	0
01.07.2021	30.04.2024	Über 2	07:00	00:00	00:00	12:30	**35**	0	0
01.09.2022		Über 2	07:00	00:00	00:00	16:00	**42**	0	0
01.05.2024		Über 2	07:00	00:00	00:00	12:30	**33**	0	0
Kath. Kindertagesstätte St. Hildegard						5607606	QR-Code ☑	Horchheimer Höhe	
05.09.2022	07.11.2023	Über 2	07:00	00:00	00:00	12:00	**27**	0	0
05.09.2022	07.11.2023	Über 2	07:00	00:00	00:00	16:30	**45**	0	0
08.11.2023		Über 2	07:15	00:00	00:00	14:15	**40**	0	0
08.11.2023	31.03.2024	Über 2	07:15	00:00	00:00	16:15	**40**	0	0
01.04.2024		Über 2	07:15	00:00	00:00	16:15	**41**	0	0

Planungsbezirk **P III-77**

Kita-Name	Kita-Nr.	Stadtteil-Kita	Stadtteil

Gültigkeit ab	Befristung bis	Altersgruppe	Betreuungs-beginn	Unterbrechung von...	... bis	Betreuungs-ende	Plätze gesamt	darunter: betriebliche	heilpaedagogische
Kath. Kindertagesstätte Heilig Kreuz						5607706	QR-Code ☑	Ehrenbreitstein	
01.07.2021	31.08.2024	unter 2	07:00	00:00	00:00	16:00	**5**	0	0
01.09.2022	03.09.2023	Über 2	07:00	00:00	00:00	13:00	**30**	0	0
01.09.2022	31.08.2024	Über 2	07:00	00:00	00:00	16:00	**50**	0	0
04.09.2023	31.08.2024	Über 2	07:00	00:00	00:00	14:00	**30**	0	0
01.09.2022		Schulkinder	07:00	08:00	10:00	16:00	**25**	0	0
Ev. Kindertagesstätte Sonnenblume						5607704	QR-Code ☑	Niederberg	
01.04.2023		unter 2	07:00	00:00	00:00	16:00	**5**	0	0
01.07.2021		Über 2	07:00	00:00	00:00	16:00	**29**	0	0
01.04.2023		Über 2	07:15	00:00	00:00	14:15	**26**	0	0
Kath. Kindertagesstätte St. Pankratius						5607708	QR-Code ☑	Niederberg	
01.07.2021		Über 2	07:15	00:00	00:00	12:45	**30**	0	0
01.07.2021		Über 2	07:15	00:00	00:00	16:15	**30**	0	0
01.07.2021		Schulkinder	10:45	00:00	00:00	16:15	**12**	0	0
Kath. Kindertagesstätte St. Aldegundis						5607709	QR-Code ☑	Arzheim	
01.08.2024		unter 2	07:00	00:00	00:00	16:00	**3**	0	0
01.07.2021	31.07.2024	Über 2	07:00	00:00	00:00	16:00	**45**	0	0
01.09.2022		Über 2	07:00	00:00	00:00	14:00	**30**	0	0
01.08.2024		Über 2	07:00	00:00	00:00	16:00	**42**	0	0
Kath. Kindertagesstätte St. Nikolaus						5607705	QR-Code ☑	Arenberg	
01.07.2021		Über 2	07:00	00:00	00:00	16:00	**37**	0	0
01.08.2023		Über 2	07:00	00:00	00:00	14:00	**38**	0	0
Kinderkrippe Kleine Strolche						5607703	QR-Code ☑	Arenberg	
01.07.2021		unter 2	07:00	00:00	00:00	16:00	**8**	0	0
01.07.2021		Über 2	07:00	00:00	00:00	16:00	**2**	0	0
01.08.2024		Über 2	07:00	00:00	00:00	16:00	**20**	0	0
Kath. Kindertagesstätte St. Christophorus						5607710	QR-Code ☑	Immendorf	
01.09.2022		Über 2	07:00	00:00	00:00	12:30	**26**	0	0
01.09.2022		Über 2	07:00	00:00	00:00	16:00	**40**	0	0