KOBLENZ
VERBINDET.

Stadtvermessung und
Bodenmanagement

Auszug aus dem Geoinformationssystem der Stadt Koblenz

- für den internen Gebrauch -

Gemarkung	Neuendorf		
Flur	20	Erstellt am	08.09.2026
Flurstück	86	ALKIS-Stand	08/2026
ungefährer Maßstab 1:	500	Bearbeiter	P0215298

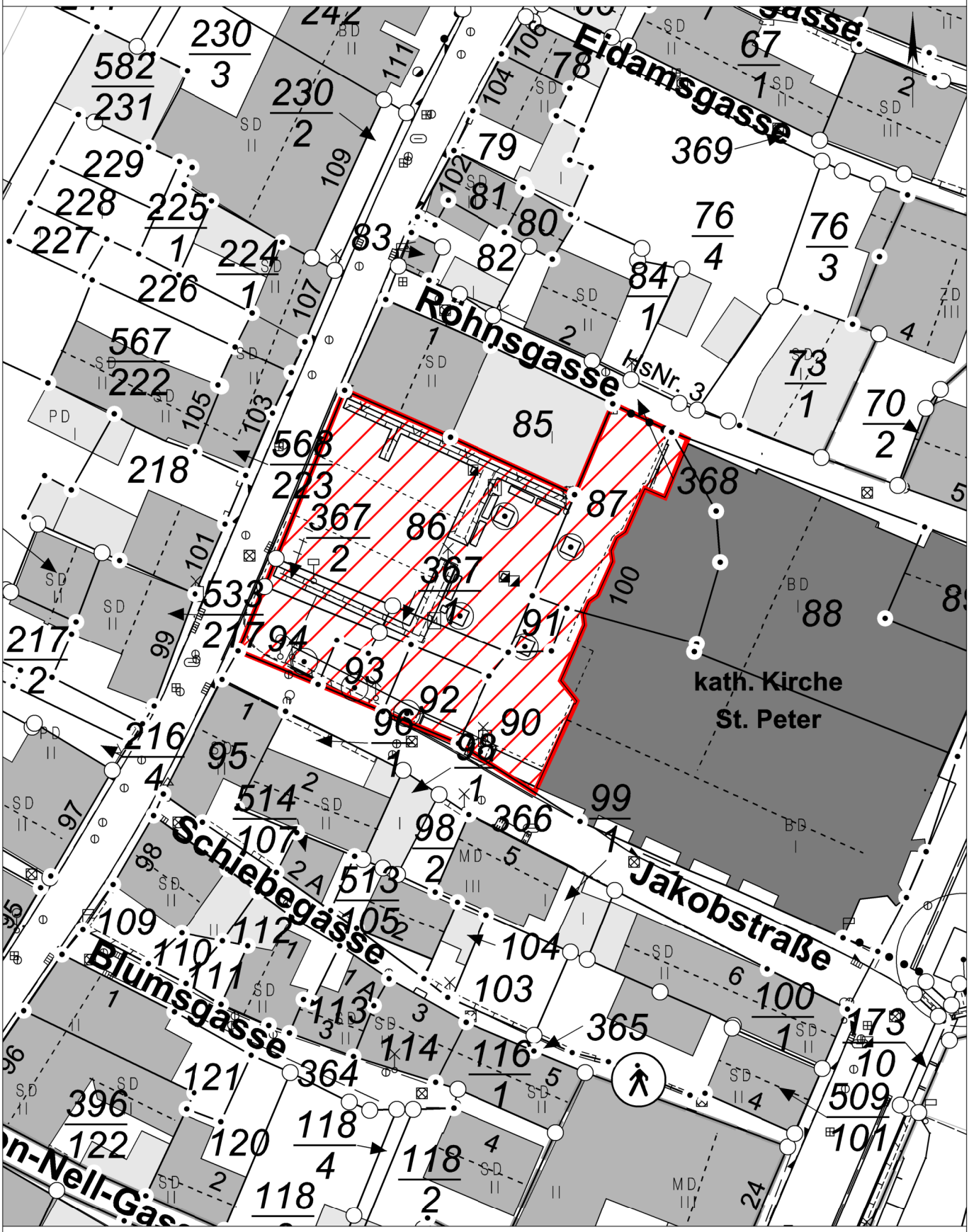

0 5 10 15 Meter

Basiskarte: Liegenschaftskarte der Vermessungs- und Katasterverwaltung. Die Geschossangaben entsprechen nicht der Definition Vollgeschoss nach Landesbauordnung.
Vervielfältigungen für eigene, nicht gewerbliche Zwecke zugelassen. Vervielfältigungen für andere Zwecke, Veröffentlichungen oder deren Weitergabe an Dritte nur mit Genehmigung.

KOBLENZ
VERBINDET.

Stadtvermessung und
Bodenmanagement

Auszug aus dem Geoinformationssystem der Stadt Koblenz

- für den internen Gebrauch -

Gemarkung
Flur
Flurstück

ungefährer Maßstab 1: 500

Erstellt am 08.09.2026
ALKIS-Stand 08/2026
Bearbeiter P0215298

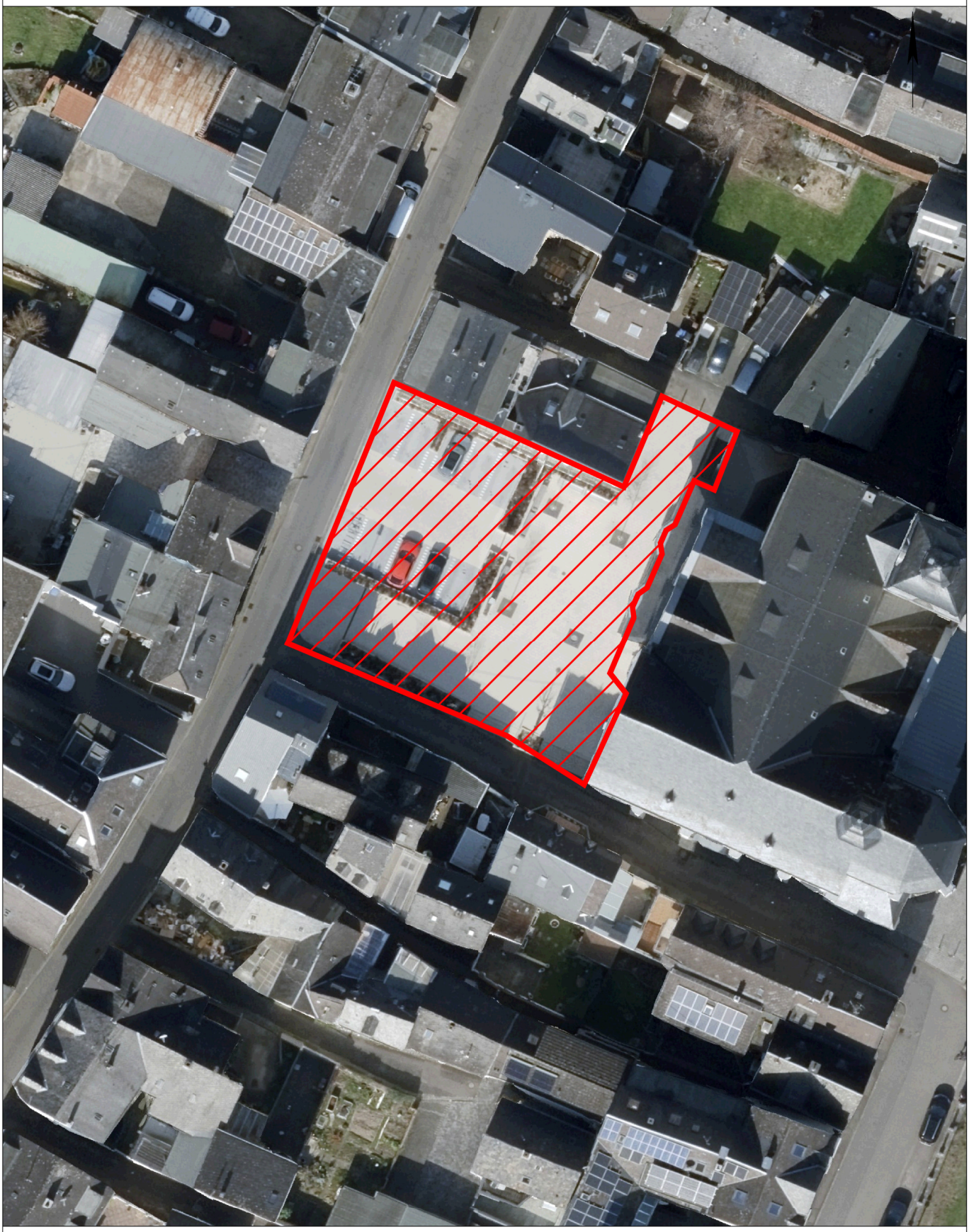

0 5 10 15
Meter

Basiskarte: Liegenschaftskarte der Vermessungs- und Katasterverwaltung. Die Geschossangaben entsprechen nicht der Definition Vollgeschoss nach Landesbauordnung.
Vervielfältigungen für eigene, nicht gewerbliche Zwecke zugelassen. Vervielfältigungen für andere Zwecke, Veröffentlichungen oder deren Weitergabe an Dritte nur mit Genehmigung.