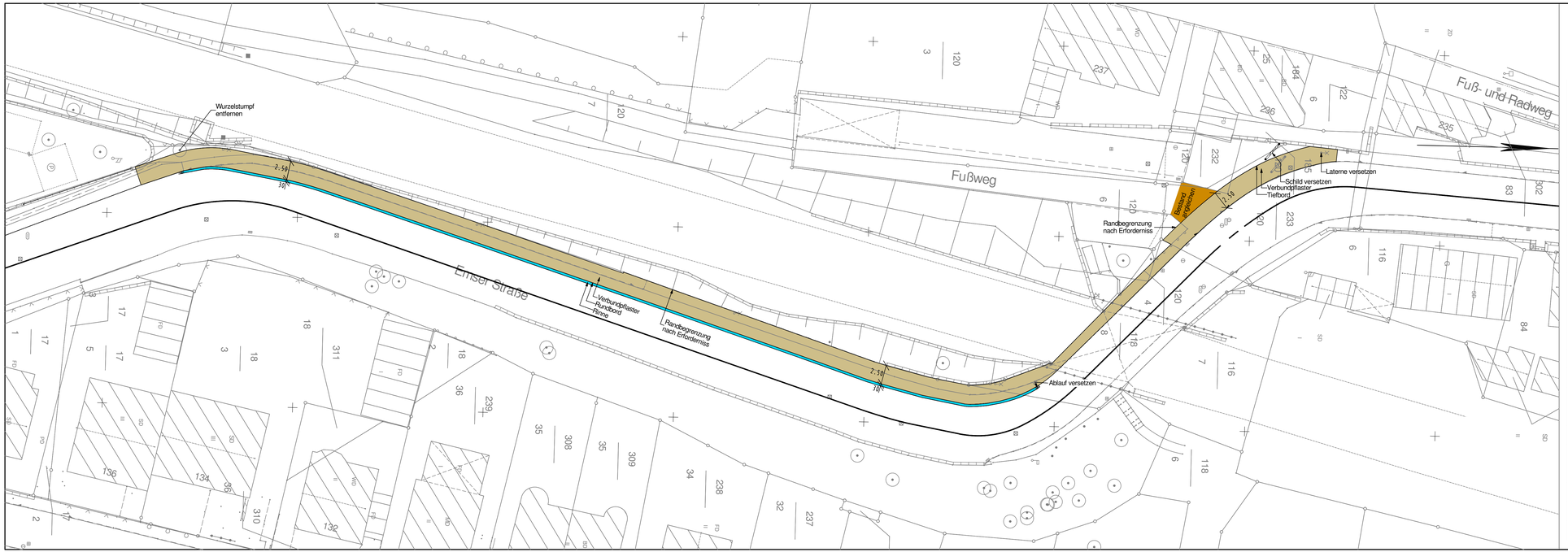

Stadt Koblenz

Tiefbauamt

Fachamt

Projekt

Ausbau des Gehweges in der Emser Str.

zwischen Haus Nr. 236 und Altenheim

Titel	Maßstab
Lageplan	1:500
Koblenz,	Plan-Nr.: 05.13 / 11.09 / 02.01
	Bearbeiter: Faller

Amt	23	36	60	61	62	63	65	66	67	80	85	
gesehen												
abgestimmt												

Ausschuss	am	Ergebnis	am	Ergebnis
ALB FB4				
.....				
.....				
FBA IV				
HuFA				
Stadtrat				