

Ansicht Süd-West

Projekt

Familie Helga und Harald Nowag
 Forsthaus Remstecken, 56075 Koblenz
 Um- und Ausbau der Hotelanlage
 Forsthaus Remstecken – Koblenz

Architekt

Alfons Tamburro u. Partner

MOW

Architekt & Bausachverständiger

Stirnrothstraße 6, D-56075 Koblenz, Telefon 0261-9149742, Fax 0261-9149747

Maßstab/Zeichen

Plan
 Auszug 1 aus

M1:200 28.04.2011

Vorhaben- und Erschließungsplan

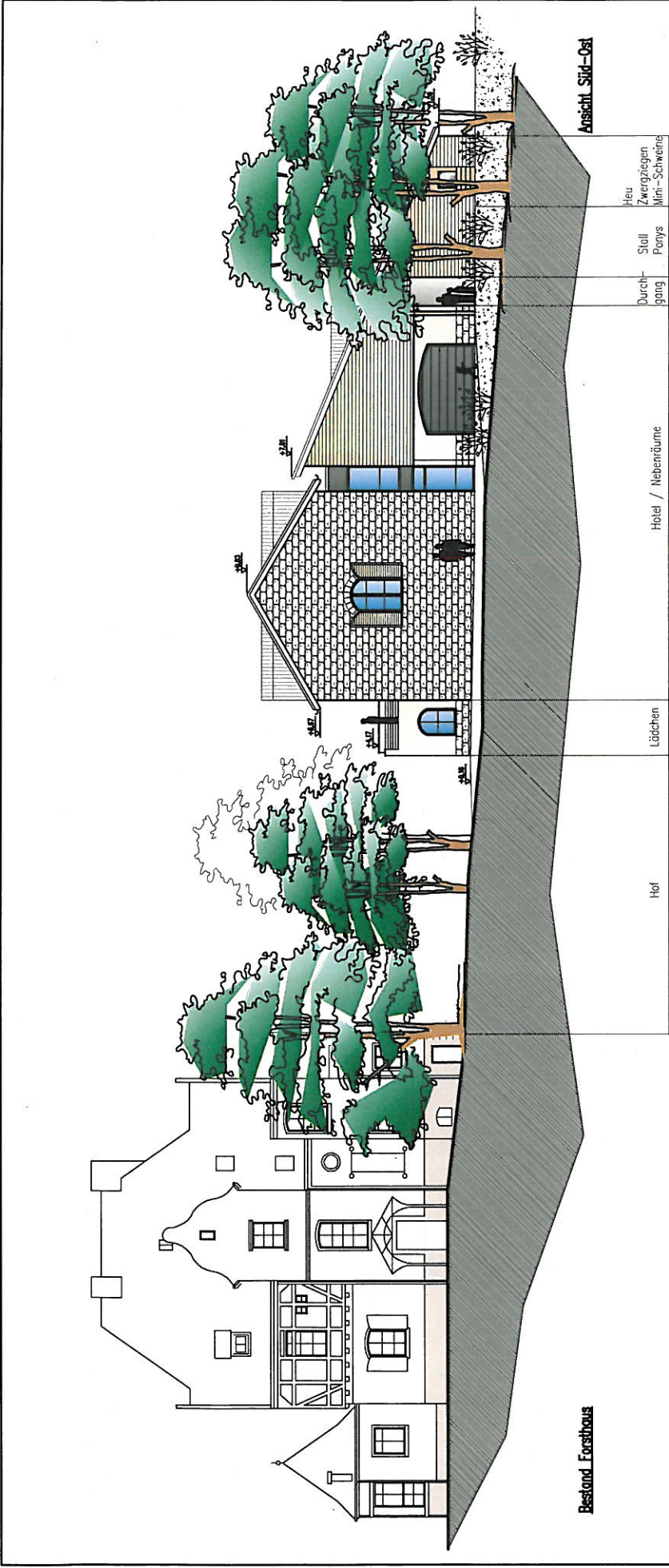

Bestand Forsthaus

Anischt Süd-Ost

Hof Lädchen Hotel / Nebenräume Durchgang Stall Ponys Heu Zwergziegen Mini-Schweine

Projekt	Familie Helga und Harald Nowag Forsthaus Remstecken, 56075 Koblenz Um- und Ausbau der Hotelanlage Forsthaus Remstecken - Koblenz	
Architekt	Alfons Tamburro u. Partner MOW Architekt & Bauschwerverständiger Simrockstraße 6, D-56075 Koblenz, Telefon 0261-9149742, Fax 0261-9149747	
Plan	Auszug 2 aus Vorhaben- und Erschließungsplan	M1:250 28.04.2011

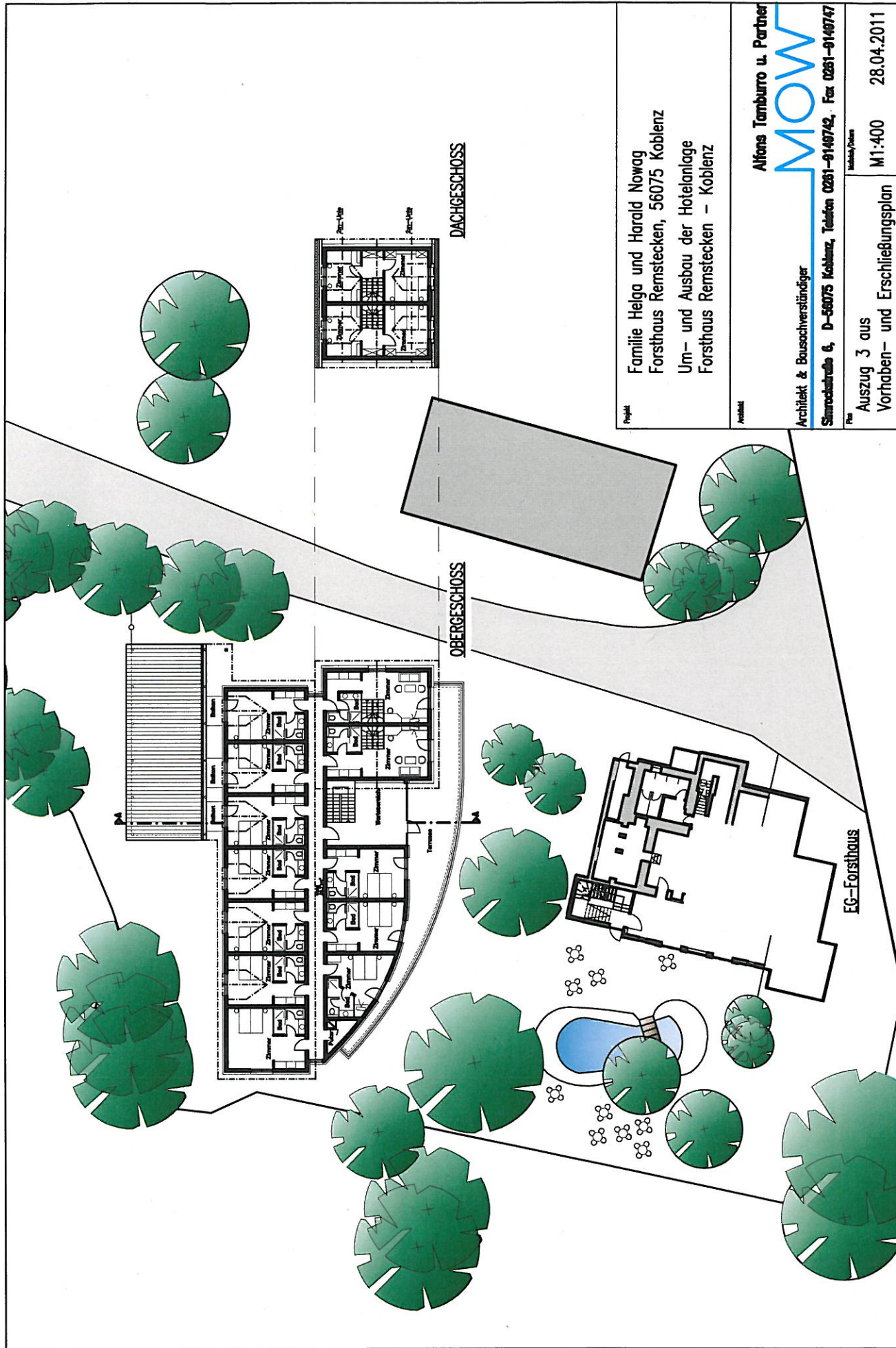

Projekt
 Familie Heiga und Harald Nowag
 Forsthaus Remstecken, 56075 Koblenz
 Um- und Ausbau der Hotelanlage
 Forsthaus Remstecken - Koblenz

Architekt
 Alfons Tamburro u. Partner
MOW
 Architekt & Baugeschäft
 Scharnhorststraße 6, D-56075 Koblenz, Telefon 0261-9149742, Fax 0261-9149747

Plan
 Auszug 3 aus
 Vorhaben- und Erschließungsplan
 Maßstab/Datum
 M1:400 28.04.2011

OBERGESCHOSS

DACHGESCHOSS

EG-Forsthaus

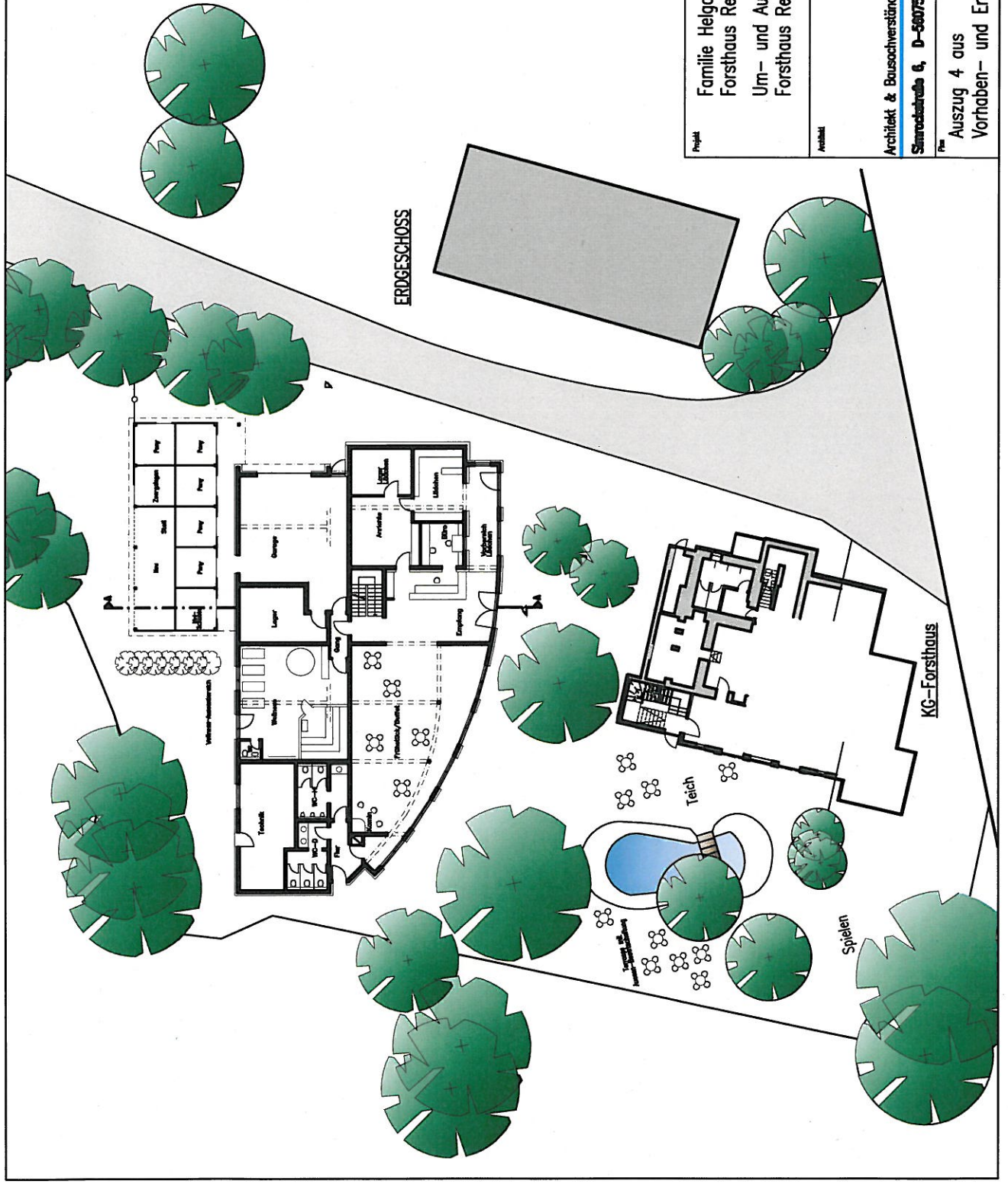

Projekt
 Familie Helga und Harald Nowag
 Forsthaus Remstecken, 56075 Koblenz
 Um- und Ausbau der Hotelanlage
 Forsthaus Remstecken – Koblenz

Architekt
 Alfons Tamburro u. Partner
MOW
 Architekt & Bausachverständiger
 Sinnerstraße 6, D-56075 Koblenz, Telefon 0261-9149742, Fax 0261-9149747

Plan
 Auszug 4 aus
 Vorhaben- und Erschließungsplan

Maßstab/Datum
 M1:400 28.04.2011

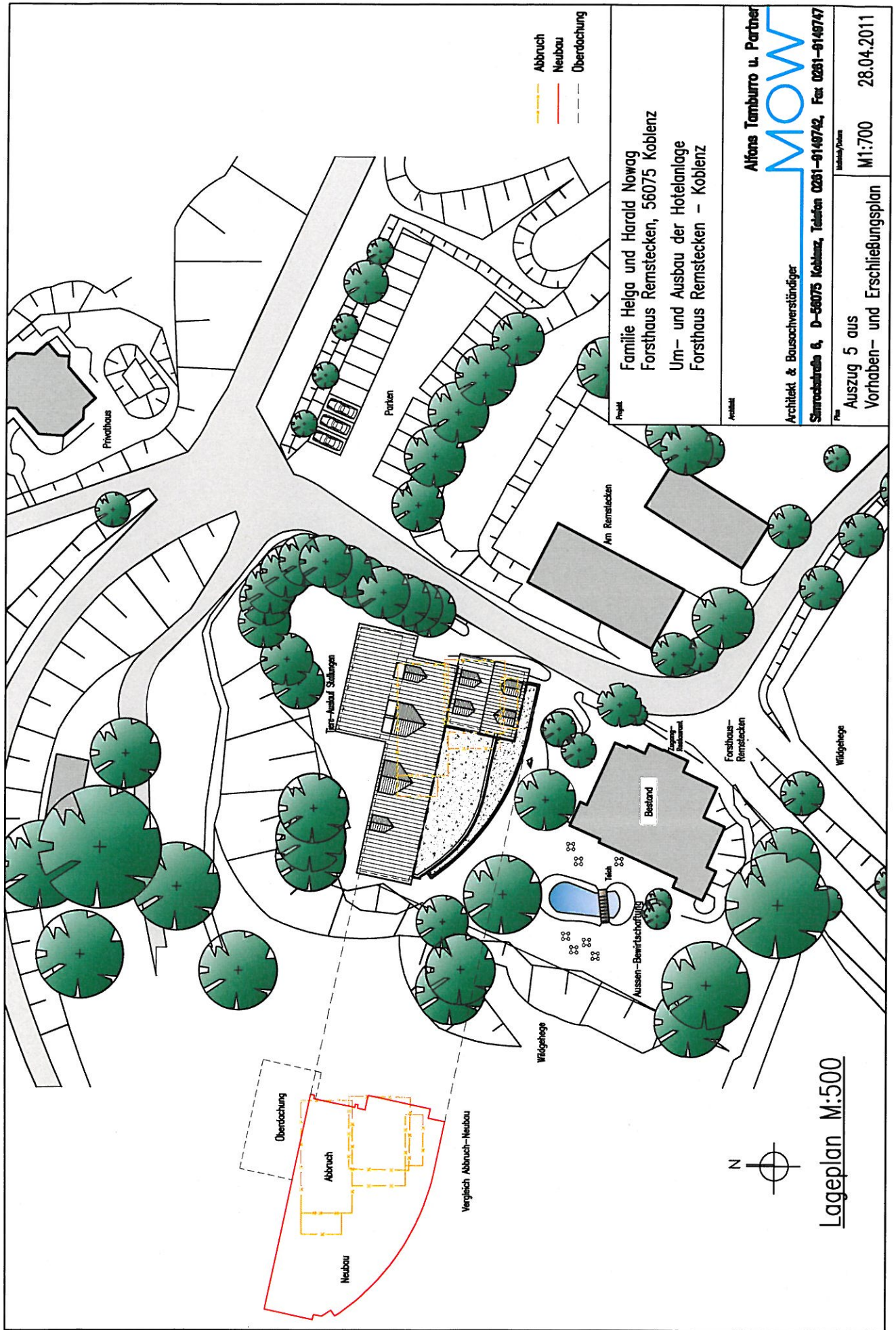

- Abbruch
- Neubau
- Überdachung

Projekt
 Familie Helga und Harald Nowag
 Forsthaus Remstecken, 56075 Koblenz
 Um- und Ausbau der Hotelanlage
 Forsthaus Remstecken – Koblenz

Architekt
 Alfons Tamburro u. Partner
MOW
 Architektur & Bausachverständiger
 Salmroschstraße 6, D-56075 Koblenz, Telefon 0261-9149742, Fax 0261-9149747

Plan
 Auszug 5 aus
 Vorhaben- und Erschließungsplan
 M1:700
 28.04.2011

Lageplan M:500